

**Organigramm:  
Stand: 01.01.2015**

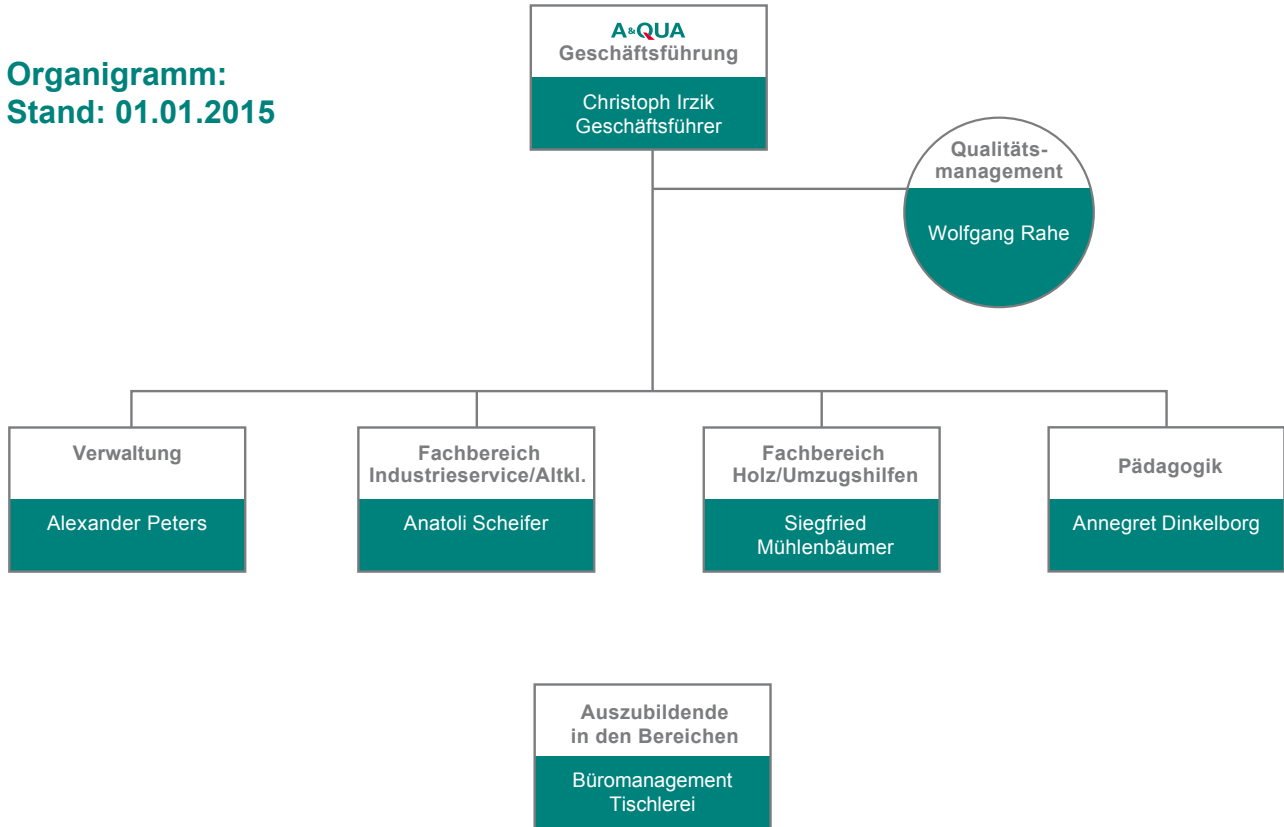

**Arbeitssicherheit:**  
Siegfried Mühlenbäumer

**Ersthelfer:**  
Siegfried Mühlenbäumer  
Anatoli Scheifer  
Ulrich Schuppert

**Arbeitsmedizinische Betreuung:**  
TÜV NORD / Medituv  
Dr. med. Annette Lanwer (Betriebsärztin)